[EN] Wide groove capstan completed with rope guide. **[D]** Spillrolle komplett mit Seilführung. **[E]** Cabrestante de garganta ancha completo con guía cable. **[F]** Cabestan à gorge large complet avec guide-câble. **[I]** Cabestano a gola larga completo di guidafune.

art.	ø mm	daN	color
JVN1200CAECAMP4	160 mm	400	
JVN1200CAECAMP6	140 mm	600	
JVN1200CAECAMP8	120 mm	800	
JVN1200CAECAMP12	100 mm	1200	

[EN] Included in the standard equipment. [D] In der Standard-Ausstattung enthalten. [E] Incluido en el equipamiento de serie. [F] Inclus dans l'équipement standard. [I] Compresa nell'esecuzione standard.

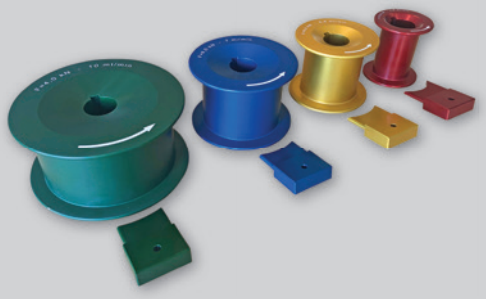

[EN] Openable steel cage for polyester ropes with handle for winding/unwinding. **[D]** Seilhaspel zerlegbar, für Polyesterseil mit Hebel zum Auf- und Abspulen. **[E]** Contenedor recogedor que se puede abrir para cuerdas de poliéster con manilla para enrollar/desenrollar. **[F]** Bobine de ramassage ouvrable pour cordes en polyester avec poignée pour envelopper/dérouler. **[I]** Aspo raccoglitore apribile per funi in poliestere con maniglia per avvolgere/svolgere.

art.	ø cage ø Seilhaspel ø contenedor ø dévidoir ø tamburo [mm]	Cage width Haspelbreite Anchura contenedor Largeur du dévidoir Larghezza tamburo [mm]	Max. rope length • Max. Seillänge Longitud max. de cuerda • Longueur max. de corde • Lunghezza max. fune [Ø mm / L m]				Empty weight Leergewicht Peso vacio Poids à vide Peso a vuoto [kg]
			6	8	10	12	
XPSH600	570	240	1000	500	400	300	26,5
XPSH800	650	300	-	-	700	500	28,5

[EN] Polyester rope **[D]** Polyesterseil **[E]** Cuerda de poliester **[F]** Corde en polyester **[I]** Fune in poliestere

art.	ø Rope ø Seil ø Cuerda ø Corde ø Fune [mm]	[kg/m]	Lenght Länge Longitud Longueur Lunghezza [m]	Breaking load Bruchlast Carga de rotura Charge de rupture Carico rottura [daN]	Elongation at BL Dehnung bei BL Alargamiento a CR Allongement à la CR Allungamento al CR
M0500600	6	0,027	500 m	700	15 %
M0500800	8	0,044	500 m	1200	15 %
M01001000	10	0,073	100/200/300/...	1900	15 %
M01001200	12	0,115	100/200/300/...	3400	15 %

[EN] Approved eye (optional) [D] Homologierte Schlaufe (optional) [E] Ojal aprobado bajo pedido [F] Boutonnière homologué sur demande [I] Asola omologata su richiesta

[EN] Anti-torsion swivel joint **[D]** Drallfänger **[E]** Junto giratorio anti-torsión **[F]** Joint tournant anti-torsion **[I]** Giunto anti-torsione girevole

art.	ø Rope ø Seil ø Cuerda ø Corde ø Fune [mm]	[kg/m]	Lenght/Dimensions Länge/Abmessung Longitud/Dimensiones Longueur/Dimensions Lunghezza/Dimensione [m]	Breaking load Bruchlast Carga de rotura Charge de rupture Carico rottura [daN]
JZ-D012000	6-8	0,080	ø 18 x 60 mm	1200
JZ-D06000	10-12	0,550	ø 32 x 140 mm	8000